# Cale d'épaisseur à assembler avec rouleur à chenilles RS

10 à 60 tonnes

USAGE INTENSIF

## PC

- Capacité de 10 à 60 tonnes
- Permet de compenser les différences de hauteurs lors de l'utilisation de platines pivotantes

30 TONNES 60 TONNES

PC30 ◆ PC40

10 TONNES 20 TONNES

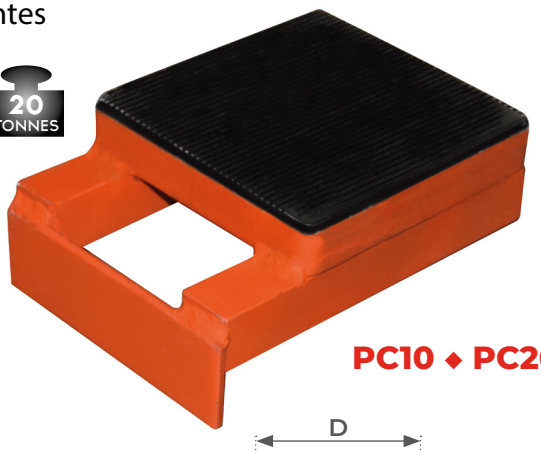

PC10 ◆ PC20

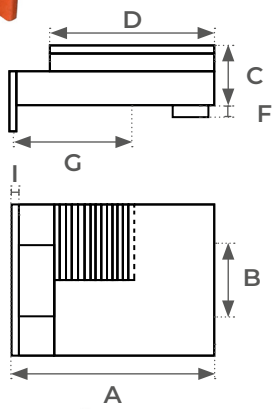


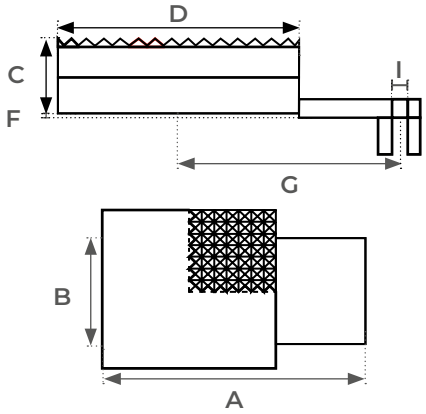


Exemple d'assemblage PC10 + RS10

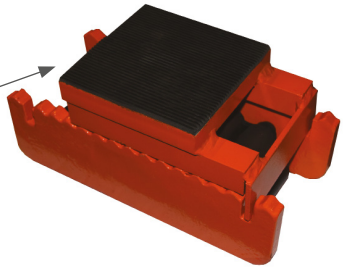

Exemple d'assemblage PC40 + RS40

| Modèle | | PC10 | PC20 | PC30 | PC40 |
|---|---|---|---|---|---|
| Capacité avec RS | *t* | 10 | 15 | 30 | 60 |
| *A* | *mm* | 153 | 153 | 175 | 270 |
| *B* | *mm* | 74 | 86 | 95 | 114 |
| *C* | *mm* | 37 | 37 | 45 | 61 |
| *D* | *mm* | 120 | 120 | 130 | 180 |
| *F* | *mm* | 8 | 8 | 8 | 3 |
| *G* | *mm* | 88 | 88 | 105 | 165 |
| *I* | *mm* | 5 | 5 | 5 | 11 |
| Poids | *kg* | 3,7 | 3,7 | 5,3 | 13,8 |

*Photos et dimensions non contractuelles. Le fabricant se réserve le droit d'effectuer toute modification sans préavis.*